



PROPOSITION

CIRCUIT PORTO ET ALENTOURS

Du 12 au 16 Mai 2025 (5J/4N)

Ref : 600 ??? 01

JOUR 1 : PARIS/PORTO

Rendez-vous à l'aéroport de Paris Orly.

Assistance aux formalités d'enregistrement.

Vol Paris/Porto sur compagnie régulière TAP.

Arrivée à Porto et accueil par notre représentant local.

Route vers la ville et dépôt de vos bagages à l'hôtel.

Déjeuner libre.

Départ pour un tour panoramique de la ville permettant de voir ses plus importants sites et monuments.

L'avenue des Aliados vous emmène pour la visite du typique marché do Bolhão et de la tour dos Clérigos (visite uniquement extérieure), construite entre 1731 et 1763. La rue des Carmelitas, une rue commerçante qui vous mènera à la Librairie Lello & Irmão (entrée non incluse), un monument d'architecture néogothique, avec sa façade blanche et ornementée, son grand vitrail, ses stucs, ses boiseries et son double escalier évoquant l'ambiance solennelle d'une vieille bibliothèque monastique... la librairie Lello est considérée la troisième plus belle du monde.

Promenade à pied sur la rue typique de Santa Catarina, rue en partie piétonne, très animée et connue pour ses nombreux commerces où vous aurez l'occasion de découvrir au n° 112, un des plus somptueux et traditionnels cafés de Porto, Le Majestic. Plus qu'un café, cet espace raconte l'histoire des années vingt. Découverte de la Gare centrale, São Bento, dont les murs de la salle des passagers sont recouverts d'azulejos (20.000 mosaïques) peints en 1930 par Jorge Colaço, qui retracent des scènes de la vie traditionnelle du nord.

Ensuite, découverte extérieure de la Cathédrale, une église forteresse du XII^e siècle sise dans le centre historique de la vieille ville de Porto. Passage par l'Église St François, remarquable pour son style baroque du XVIII^e siècle, par le Palais de la Bourse, sans conteste l'un des plus beaux édifices de la ville. Il est de style néoclassique, comme une grande partie des bâtiments du centre de Porto dont l'ensemble architectural est inscrit au patrimoine de l'Humanité par l'Unesco.

Transfert jusqu'à votre hôtel. Installation dans les chambres.

Dîner à l'hôtel ou dans un restaurant à proximité.

Nuit à l'hôtel.

JOUR 2 : PORTO/LA VALLEE DU DOURO & FAVAIOS

Petit déjeuner à l'hôtel.

Vous partirez à la découverte de la région du fameux vin de Porto, la vallée du DOURO. Départ en direction de Favaios. Vous ferez des arrêts par les Boulangeries traditionnelles portugaises où vous aurez l'occasion de déguster des pains cuits dans les fours à bois.

Visite de la cave coopérative de Favaios : vous découvrirez la méthode industrielle de production de MOSCATEL (muscat), avec dégustation de vin. Visite du musée du Pain et du Vin à Favaios pour connaître les us et coutumes des gens des villages vinicoles de Favaios.

Déjeuner à la Quinta d'Avessada pour la dégustation d'un repas traditionnel, confectionné dans des pots en fer respectant les traditions ancestrales.

Visite guidée à l'œnothèque avec dégustation des vins.

Retour à Porto en fin de journée.

Dîner à l'hôtel ou dans un restaurant à proximité.

Nuit à l'hôtel.

JOUR 3 : PORTO/BRAGA/GUIMARAES

Petit déjeuner à l'hôtel.

Vous prendrez la direction du nord.

Visite de BRAGA, capitale historique, économique, universitaire et religieuse du Minho. Entourée de collines, Braga est souvent surnommée « La Rome Portugaise ». L'empire romain y a vécu et la Renaissance italienne a marqué de son influence bien des monuments.

Visite de l'église du Bom Jesus de Braga, une église de style Rococo, connue pour son double escalier. Perché sur les collines environnantes la ville, vous aurez une vue incroyable sur la région.

Déjeuner typique au restaurant.

L'après-midi, nous partirons en direction de Guimarães, charmante ville pleine d'histoire. Guimarães porte avec fierté le titre de berceau de la nation. Cette ville a conservé de son passé prestigieux un air de vieille noblesse, avec ses majestueuses façades.

Découvertes extérieures du château fort du 1er Roi du Portugal, fondé au Xème siècle et palais gothique des ducs de Bragance. Balade à travers son vieux quartier médiévale.

Retour à Porto.

Diner à l'hôtel ou dans un restaurant à proximité.

Nuit à l'hôtel.

JOUR 4 : PORTO & SES CAVES

Petit déjeuner à l'hôtel.

Balade dans le quartier de Ribeira, classé au patrimoine mondial de l'Unesco en 1996.

La Ribeira est la partie la plus traditionnelle de Porto avec ses maisons colorées aux murs recouverts d'azulejos et ses rues étroites et tortueuses. Vous pourrez y admirer le Pont Dom Louis I, construit par l'ingénieur Théophile Seyrig, disciple de Gustave Eiffel.

Nous vous inviterons à embarquer sur un bateau Rabelo pour la mini-croisière des 6 ponts qui vous permettra de découvrir la ville sous une autre perspective.

Rendez-vous sur les chais de Vila Nova de Gaia abritent les fameux vins de Porto. Visite d'une cave et dégustation de ce vin précieux.

Déjeuner libre.

Reste de l'après-midi libre pour une découverte plus personnelle de la ville.

Dîner libre.

Nuit à l'hôtel.

JOUR 5 : PORTO/PARIS

Petit déjeuner à l'hôtel.

Découverte libre de la ville organisée par vos soins.

Repas libres.

En fonction des horaires des vols, transfert jusqu'à l'aéroport de Porto. Enregistrement et embarquement à bord de votre vol à destination de la France.

Arrivée à Paris Orly et récupération des bagages.

FIN DE NOS SERVICES

IMPORTANT : Proposition sous réserve de disponibilité le jour de votre réservation. Si l'un des hébergements proposés n'est pas disponible, nous vous proposerons des alternatives d'hébergement selon les disponibilités en vous indiquant la différence tarifaire s'il y a lieu et nous validerons ces alternatives d'hébergement avec votre accord.

VOTRE HOTEL

(ou similaire)

HOTEL CLIP 3***

Av. da República 1559,
4430-205 Porto



<https://www.cliphotel.pt/>

Cliphotel, un hôtel 3 étoiles, est situé dans l'une des principales avenues de Porto : l'avenue Vila Nova de Gaia.

Doté d'un emplacement privilégié et à distance de marche des principaux sites touristiques de la ville.

Le Cliphotel se caractérise par une décoration simple et fonctionnelle, totalement conçue pour le confort de nos hôtes.

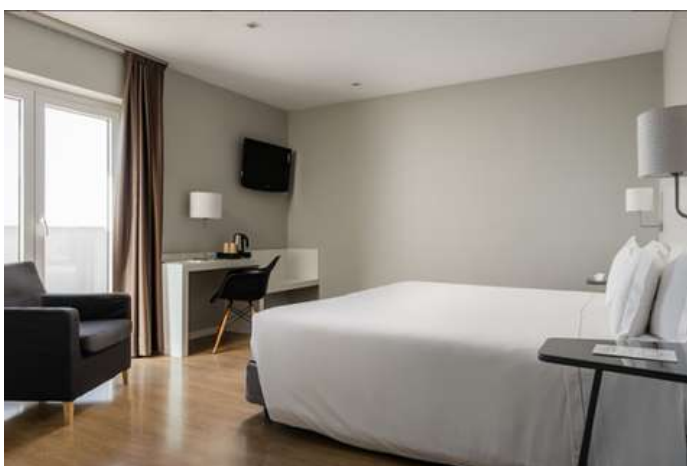

DEVIS

FERMETURE DES VENTES LE 01ER FEVRIER 2025

DEPART ASSURE A PARTIR DE 20 PARTICIPANTS

PORTO ET SES ALENTOURS

Du 12 au 16 Mai 2025

05 Jours / 04 Nuits

Ref : 600 ??? 01

860 euros

PRIX NETS TTC PAR PERSONNE EN CHAMBRE DOUBLE

Supplément chambre individuelle : **+183€**

(sous réserve de disponibilité)



CE PRIX COMPREND

L'assistance aux formalités d'enregistrement à l'aéroport de départ.
Les vols Paris Orly / Porto / Paris Orly avec la compagnie aérienne TAP,
Les taxes aéroports ajustables : 48 € à ce jour,
Le transport en autocar GT selon le programme,
Les 4 nuits à l'hôtel Clip 3*** ou similaire, sous réserve de disponibilité,
La pension complète du diner du jour 1 au petit déjeuner du jour 5, sauf déjeuner et dîner du jour 4 laissés libres.
Les boissons aux repas : ½ d'eau et ¼ de vin par personne,
Les services d'un guide francophone pendant la durée du séjour,
Les audioguides pour les visites guidées,
Les visites et excursions mentionnées au programme,
Les services de notre correspondant sur place 24H/7,
La taxes de séjour,
L'assistance rapatriement.
Un carnet de voyage dématérialisé.

CE PRIX NE COMPREND PAS

Les boissons non mentionnées au programme et les dépenses à caractère personnel.
Les repas non mentionnés au programme.
Les pourboires.
Les éventuelles hausses carburant/taxes aéroport/visites/entrées non connues à ce jour.
Le supplément chambre individuelle.
La garantie annulation de 4.5% du montant total du voyage.

PLAN DE VOL TAP A TITRE INDICATIF

12/05/25	PARIS/PORTO	06H15/08H10 (heure locale)
16/05/25	PORTO/PARIS	19H00(heure locale)/22H55

FORMALITES COVID-19 AU 07/06/2024

Il n'existe plus aucune mesure sanitaire liée au Covid-19 y compris dans les établissements de santé. Le port du masque n'est plus obligatoire.

CONDITIONS D'ENTREE AU 07/06/2024

Le Portugal étant membre de l'Union Européenne, les ressortissants français, mineurs inclus, peuvent y entrer librement, munis d'un passeport ou d'une carte nationale d'identité en cours de validité.

Voyager avec une carte nationale d'identité 10+5

Les cartes nationales d'identité sécurisées (CNIS) délivrées entre le 1er janvier 2004 et le 31 décembre 2013 à des personnes qui étaient majeures lors de l'établissement du document ont bénéficié d'une prolongation automatique de 5 années supplémentaires. Néanmoins, aucune modification matérielle de la carte plastifiée n'en atteste.

Les autorités portugaises et les transporteurs aériens, ferroviaires ou maritimes entre la France et le Portugal ont été informés de cette mesure.

Toutefois, afin d'éviter tout désagrément pendant votre voyage, il est fortement recommandé de privilégier l'utilisation d'un passeport valide à celle d'une carte nationale d'identité présentant une date de fin de validité dépassée, même si celle-ci est considérée par les autorités françaises comme étant toujours en cours de validité.

Il est rappelé, à cet effet, que tout usager a la possibilité de demander le renouvellement anticipé d'une carte d'identité en produisant un justificatif d'un voyage (par tout moyen, par exemple : billet de transport, réservation, devis d'une agence de voyage, justificatif ou réservation d'hébergement, attestation de l'employeur en cas de voyage professionnel, etc.) à venir dans un pays qui autorise la carte d'identité comme titre de voyage (ce qui est le cas du Portugal). Pour plus d'informations, se reporter au site [Service Public.fr](https://www.service-public.fr).

Si, toutefois, vous deviez voyager uniquement avec votre carte nationale d'identité, il vous est fortement conseillé de télécharger et imprimer la [notice multilingue](#) (PDF - 81,7 Ko) sur le site du ministère de l'Intérieur.

Portugal
PORTO



21 rue Saint Fargeau – CS72021
75989 Paris Cedex 20
Tel : 01.43.58.95.92
Agrément Tourisme IM075100379

Un petit mot

Porto, la perle du nord du Portugal, vous invite à une expérience inoubliable entre histoire, culture et délices culinaires. Flânez dans les ruelles pavées du quartier médiéval de Ribeira, classé au patrimoine mondial de l'UNESCO, et admirez les façades colorées des maisons. Découvrez les secrets du vin de Porto dans les caves situées sur les rives du Douro et dégustez ce nectar légendaire. Émerveillez-vous devant l'architecture de la gare de São Bento et la vue panoramique de la tour des Clercs. Savourez les spécialités locales dans les nombreux restaurants. Porto vous promet des moments magiques et des souvenirs impérissables.

FICHE

Population : 214 349 (2016)

Superficie : 41.42 km²

Langue officielle : portugais

Indicatif téléphonique : +351



INFORMATIONS PRATIQUES

FORMALITES POUR LES RESSORTISSANTS FRANÇAIS

Le Portugal étant membre de l'Union Européenne, les ressortissants français, mineurs inclus, peuvent y entrer librement, munis d'un passeport ou d'une carte nationale d'identité en cours de validité.

Voyager avec une carte nationale d'identité 10+5

Les cartes nationales d'identité sécurisées (CNIS) délivrées entre le 1er janvier 2004 et le 31 décembre 2013 à des personnes qui étaient majeures lors de l'établissement du document ont bénéficié d'une prolongation automatique de 5 années supplémentaires. Néanmoins, aucune modification matérielle de la carte plastifiée n'en atteste. Les autorités portugaises et les transporteurs aériens, ferroviaires ou maritimes entre la France et le Portugal ont été informés de cette mesure. Toutefois, afin d'éviter tout désagrément pendant votre voyage, il est fortement recommandé de privilégier l'utilisation d'un passeport valide à celle d'une carte nationale d'identité présentant une date de fin de validité dépassée, même si celle-ci est considérée par les autorités françaises comme étant toujours en cours de validité. Si, toutefois, vous devez voyager uniquement avec votre carte nationale d'identité, il vous est fortement conseillé de télécharger et imprimer la notice multilingue (PDF - 81,7 Ko) sur le site du ministère de l'Intérieur.

À noter que, suivant les compagnies aériennes, et au sein même d'une compagnie, l'embarquement pourra être autorisé à l'aller (sens France/Portugal) mais refusé sur le trajet inverse (Portugal/France).

Attention : livret de famille et permis de conduire ne sont pas des pièces d'identité valides. Pour plus d'informations, consultez le site www.diplomatie.gouv.fr. Entre la date de parution de ce document et votre date de départ, des modifications peuvent intervenir : il est donc prudent de vous renseigner auprès de l'ambassade ou du consulat concerné.

Santé : avant de partir dans un pays de l'union européenne, pensez à vous procurer la carte européenne d'assurance maladie, délivrée par votre caisse d'assurance maladie, afin de bénéficier de la prise en charge des soins médicaux nécessaires au cours de votre séjour. Cette carte est valable un an, chaque personne de la famille doit avoir sa propre carte y compris les enfants de moins de 16 ans, un délai d'obtention d'au moins 2 semaines est nécessaire. Se référer à votre convocation aéroport concernant les formalités liées au Coronavirus.



DECALAGE HORAIRE : En été, la France est en avance de 1 heure sur Porto. ex: mardi à 16:22 à France correspond à mardi à 15:22 à Porto, Portugal

DUREE DU VOL : environ 2h15 de vol de Paris (hors escales).

METEO : Le Portugal possède un climat méditerranéen tempéré par l'influence atlantique apportant douceur et humidité. Il ne fait donc jamais trop chaud ni jamais trop froid.



MONNAIE : l'Euro.

ACHATS : Le pastel de nata, Les Azulejos, Bijoux en Filigrane, Les conserves de sardines, Le vin de Porto. La ginga, Le liège, L'huile d'olive.

GASTRONOMIE : Les poulpes, calmars et les merlus, comme le filet de merlu frit dans l'œuf battu (filetes de pescada), le poulpe bouilli ou rôti (Polvo) ou frit ou braisé calmar (lulas), sont également très populaires.

FETES LOCALES : Le Portugal est un pays très traditionnel. Les festivités sont nombreuses toute l'année:

- 25 mars au 1er avril : Semaine Sainte
- 20 avril: Queima do Judas dans le centre historique de Palmela, rituel qui annonce l'arrivée du printemps.
- 25 avril au 6 mai : Fête des Croix à Barcelos
- 4 mai au 11 mai: Queima das fitas de Coimbra
- 12-13 mai : Pèlerinage de Fátima
- 1er au 30 juin : les fêtes de Lisbonne, nommées également "fête des Saints Populaires" (saint Antoine, saint Jean et saint Pierre) durent tout le mois de juin chaque année. Apogée de la fête le 12 et 13 juin (fête de Saint Antoine).
- nuit du 23 au 24 juin : veille de la fête de la Saint Jean Baptiste à Porto
- nuit du 28 au 29 juin : fête de Saint Pierre de Sintra
- 29 juin au 8 juillet : fête des Tabuleiros à Tomar
- 1er au 7 août : fête "Notre Dame du bon voyage" à Péniche



A VOIR

Quartier de Ribeira

Flânez dans les ruelles pavées médiévales de Ribeira et découvrez les maisons colorées qui bordent le fleuve Douro.

Les caves à Vin de Porto

Explorez les célèbres caves à vin de Porto, dégustez des vins de renommée mondiale et découvrez l'histoire fascinante de ce nectar.

Gare de São Bento

Admirez les magnifiques azulejos de la gare de São Bento, représentant des scènes historiques et culturelles du Portugal.

Tour des Clercs (Torre dos Clérigos)

Grimpez au sommet de la tour des Clercs pour profiter d'une vue panoramique époustouflante sur toute la ville de Porto. Pont Dom Luís I. Traversez le pont Dom Luís I pour une vue imprenable sur le fleuve Douro et la ville, de jour comme de nuit.

Cathédrale de Porto (Sé)

Visitez la cathédrale de Porto, un chef-d'œuvre d'architecture gothique et baroque, offrant des vues spectaculaires sur la ville depuis ses remparts.

Église de São Francisco

Découvrez l'intérieur somptueux en bois doré de l'église de São Francisco et explorez ses cryptes mystérieuses.

Livraria Lello

Entrez dans la Livraria Lello, une des plus belles librairies du monde, célèbre pour son escalier majestueux et son ambiance historique.

Palais de la Bourse (Palácio da Bolsa)

Visitez le Palais de la Bourse pour admirer la somptueuse salle arabe et l'architecture néo-classique de ce bâtiment emblématique.

Jardins du Palais de Cristal

Promenez-vous dans les jardins du Palais de Cristal, un havre de paix offrant des vues panoramiques sur le fleuve Douro.

Musée Serralves

Explorez le Musée Serralves, dédié à l'art contemporain, et profitez de son magnifique parc et de sa villa art déco.

Marché de Bolhão

Imprégnez-vous de l'atmosphère authentique du marché de Bolhão, où vous trouverez des produits locaux frais et variés.

Rivière Douro

Embarquez pour une croisière sur le Douro et découvrez les paysages enchanteurs et les vignobles qui bordent ses rives.