Fun et partage

Vacances passion
Le coup de cœur!

BIENVENUE DANS VOTRE VILLAGE VACANCES ET CAMPING

★★★

"LES BRIS"

ST-TROJAN-LES-BAINS
ÎLE D'OLÉRON

Sur le littoral de la Charente-Maritime, département au charme atlantique et méridional, l'Ile d'Oléron, sauvage et authentique, propose les plus belles plages de l'Océan. L'île lumineuse est un trésor de paysages, d'architectures, de terroirs, et possède un climat d'une rare douceur.

ARRIVÉE & DÉPART

Téléchargez votre livret d'accueil numérique dès votre arrivée (Flashez le QR code disponible à la réception)

VOTRE ARRIVÉE | À PARTIR DE 17H

L'équipe Vacances passion vous attend dès **17h00 à la réception** du village vacances. En cas d'arrivée tardive, merci de nous prévenir pour organiser la remise des clés. Vous recevrez un logement propre, équipé, merci de nous signaler toute éventuelle anomalie dès votre arrivée svp. Les commerces se situent à 2km (pharmacie, alimentation, banque, etc.).
Véhicule conseillé.

VOTRE DÉPART | AU PLUS TARD 10H

Merci de bien vouloir libérer votre logement **avant 10h00 le dernier jour**.
N'oubliez pas de rendre votre logement propre (un service de ménage est disponible en option).

À SAVOIR

INFOS PRATIQUES

Autoroute A10 puis D72
Suivre St Trojan après le pont d'Oléron

Gare de Rochefort
(45km) puis covoiturage ou taxi

Aéroport La Rochelle
(80km) puis covoiturage ou taxi

Cadre de vie

Sur la pointe sud de l'île, à 1 km de la plage de Gatseau, et accès direct aux 160km de pistes cyclables ainsi qu'à la forêt domaniale de St Trojan, passez des vacances authentiques au coeur des 6 hectares du domaine Vacances passion "Les Bris". Profitez de la piscine chauffée, de nos animations, flânez sur les plages, explorez le marais salant et les parcs à huîtres, le fort Boyard et l'île d'Aix, découvrez le terroir ou essayez-vous au surf, au char à voile... 37 maisonnettes pour sa partie village de vacances et 164 mobile-homes pour sa partie Camping, choisissez les vacances qui vous ressemblent !

Adresse

Village et camping Vacances passion « Les Bris »
70 Boulevard de Gatseau - 17370 St Trojan les Bains
05-46-76-00-39 - lesbris@vpti.fr

Borne de recharge véhicule électrique à **1km**

ARRIVÉE & DÉPART WEEK-ENDS ET COURTS SÉJOURS

(moins de 4 nuits)

VOTRE ARRIVÉE | A PARTIR DE 15H

Pour votre séjour de moins de 4 nuits, votre équipe Vacances passion vous attend dès 15h00. Vous recevrez un logement propre, équipé, merci de nous signaler toute éventuelle anomalie dès votre arrivée. Véhicule conseillé pour vos découvertes et approvisionnements.

VOTRE DÉPART | AU PLUS TARD 12H

Vous pourrez libérer votre logement **pour12h00 le dernier jour**. *En location, n'oubliez pas de rendre votre appartement propre (consultez nos options "ménage", "confort +" ou "VIP").*

Nouveau

ARRIVER + TÔT & PARTIR + TARD

OPTION 30€*
"Early check in"
Arrivée 12h

OPTION 30€*
"Late check out"
Départ 16h

OPTION 50€*
"Flex"
Arrivée 12h | Départ 16h

Vous souhaitez profiter d'une de ces options ? Faites en la demande directement par mail auprès de votre village de vacances : lesbris@vpti.fr**

*par logement

**Les options "Early check in", "Late check out" et "Flex" sont proposées sous réserve de disponibilité et des contraintes d'exploitation propres à chaque village de vacances (notamment en fonction du taux de remplissage), elles ne peuvent être garanties dès la réseravion. L'option choisie fera l'objet d'une confirmation par le village de vacances avant votre arrivée. Le règlement des options retenues s'effectue directement sur place, auprès de la réception.

Vacances passion

À PROPOS DE NOS

HÉBERGEMENTS

EN LOCATION

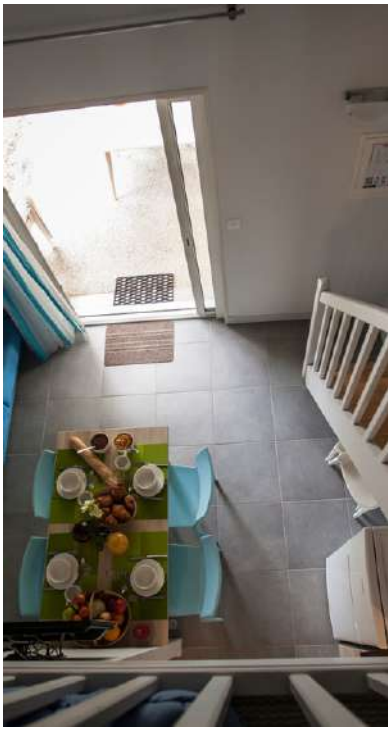

Maisonnettes :

Elles disposent d'un coin cuisine équipé avec télévision (+ lave-vaisselle), sanitaires complets et terrasse ombragée avec salon de jardin.

2 pièces 2/4 pers. PMR * (29 m² environ) : séjour/cuisine avec canapé-lit double, une chambre avec 2 lits juxtaposés. Salle d'eau douche, lavabo, WC.

3 pièces 4 pers. (29 m² environ) : séjour/ cuisine avec canapé, une chambre avec 2 lits juxtaposés, une chambre avec 2 lits superposés. Salle d'eau douche, lavabo. WC séparés.

3 pièces 4/6 pers (38 m² environ): séjour/cuisine avec canapé-lit double, une chambre et une mezzanine avec 2 lits juxtaposés chacune, WC séparés de la salle d'eau.

3 pièces 4/6 pers "Mezzanine" PMR* (38 m² environ): séjour/cuisine avec canapé-lit double, une chambre et une mezzanine avec 2 lits juxtaposés chacune. Salle d'eau douche, lavabo, WC.

3 pièces 6 pers. (40 m² environ) : séjour/ cuisine, 2 chambres avec 2 lits juxtaposés et 1 lit simple chacune, 2 salles d'eau : chaque chambre est équipée de sa salle d'eau douche, lavabo, WC.

* Accessible aux personnes à mobilité réduite.

Le prix comprend :

- La mise à disposition de l'hébergement :
  - **Pour les longs séjours (7 nuits et +)** : du 1er jour 17h au dernier jour 10h
  - **Pour les mini-séjours et les week-ends** : du 1er jour au dernier jour à 14h
- Les animations adultes et enfants selon les dates indiquées

Le prix ne comprend pas :

- **La caution de 250€** (à verser à l'arrivée et restituée au départ après l'état des lieux)
- La taxe de séjour à régler sur place
- Le linge de lit et de toilette et le ménage de fin de séjour
- Les services et activités mentionnées avec participation, les dépenses personnelles

À PROPOS DE NOS

HÉBERGEMENTS

EN LOCATION

Mobile homes

Ils disposent d'un coin cuisine équipé, sanitaires complets et terrasses neuves avec salon de jardin.

3 pièces 4/5 pers. (22 m² environ + terrasse couverte intégrée 11 m²) : séjour, une chambre avec 1 lit double, une chambre avec 2 lits simples + 1 lit transversal en hauteur. Salle d'eau avec douche, lavabo et WC.

3 pièces 4/6 pers. (29 m² environ + terrasse couverte et brises-vue latéraux 15 m²) : séjour avec canapé-lit double, chambre avec 1 lit double, chambre avec 2 lits simples. Salle d'eau douche, lavabo. WC séparés.

**4 mobil homes sont accessibles aux personnes à mobilité réduite PMR*

3 pièces 4/6 pers « Plus » (29 m² environ + terrasse couverte et brises-vue latéraux 15 m²): séjour avec canapé-lit double, chambre avec 1 lit double, chambre avec 2 lits simples. Salle d'eau douche, lavabo. WC séparés. Cuisine équipée d'un lave-vaisselle.

4 pièces 6/8 pers. (31 m² environ + terrasse couverte et brises-vue latéraux 19 m²): séjour avec canapé-lit double, chambre avec 1 lit double, 2 chambres avec 2 lits simples. Salle d'eau douche, lavabo. WC séparés.

4 pièces 6/8 pers « Plus » (31 m² environ + terrasse couverte et brises-vue latéraux 19 m²) : séjour avec canapé-lit double, une chambre avec 1 lit double, 2 chambres avec 2 lits simples. Salle d'eau douche, lavabo. WC séparés. Cuisine équipée d'un lave-vaisselle.

Le prix comprend :

- La mise à disposition de l'hébergement :
  - **Pour les longs séjours (7 nuits et +)** : du 1er jour 17h au dernier jour 10h
  - **Pour les mini-séjours et les week-ends** : du 1er jour au dernier jour à 14h
- Les animations adultes et enfants selon les dates indiquées

Le prix ne comprend pas :

- **La caution de 250€** (à verser à l'arrivée et restituée au départ après l'état des lieux)
- La taxe de séjour à régler sur place
- Le linge de lit et de toilette et le ménage de fin de séjour
- Les services et activités mentionnées avec participation, les dépenses personnelles

EN LOCATION

SNACKING & RESTAURATION

Snack et bien + !

C'est un **festival de saveurs** que vous propose notre chef ! Découvrez une carte complète avec au menu, nos salades, nos burgers, nos pizzas, nos sandwichs et paninis variés... Sans oublier nos **huitres**, planches de charcuterie ou encore nos poulets rôtis et nos frites.. Envie d'une **entrecôte maturée d'exception** ? C'est possible aussi !
Finissez sur une note sucrée ! Gaufres, crêpes, coupes glacées et cornets...

Bar

Ouvert tous les jours de **08h00 à 00h00**
(vacances scolaires d'été)
Boissons et cocktails variés. Connaissez vous le **"Pineau'Jito"** ?

Vacances passion

LES SERVICES

INCLUS

- Parking privé
- Wifi*
- Prêt de kit bébé **
- TV (en maisonnettes)

*A la réception, bar, piscine
**Selon disponibilité, réservation conseillée

AVEC PARTICIPATION

Buanderie

Animaux 49€

Les animaux de compagnie sont acceptés (un animal par logement), sous réserve du règlement d'un supplément de 49 € sur place et du versement d'une caution de 250 € à l'arrivée et restituée après votre séjour. Une charte d'accueil des animaux vous sera présentée pour signature.

Location de linge de lit et de toilette*

- **drap 1 personne le kit** 12€
- **drap 2 personnes le kit** 15€
- **kit (drap de bain + serviette + tapis de bain)** 9€

Le ménage de fin de séjour*

(sauf coin cuisine et vaisselle)

- logement 4 pers 85€
- logement 6 à 8 pers 99€

*Services disponibles uniquement sur place

Location de vélos

Service de boulangerie

NOS SERVICES À LA CARTE

(Disponible uniquement à la réservation)

FORMULE "CONFORT +"

Fourniture des draps et du linge de toilette

- 16.50€ par pers./semaine

Formule offerte pour un séjour de 7 nuits minimum (hors vacances scolaire d'été - non cumulable avec certaines offres ou promotions en cours - consultez nous)

FORMULE "VIP"

Fourniture de draps, du linge de toilette, lits faits* à l'arrivée et ménage de fin de séjour

- **160€ logement 5 pers.** *(99€ séjours de - de 4 nuits)*
- **210€ logement 6/8 pers.** *(109€ séjours de - de 4 nuits)*

**sauf mobile home : draps mis à disposition*

Dans le cadre de votre réservation en séjour en location, vous avez réservé un hébergement d'une capacité maximale mentionnée sur votre confirmation d'inscription. Nous attirons votre attention sur le fait que pour des raisons d'assurance et de normes d'accueil, la réception de votre lieu de vacances est en droit de refuser l'accueil des personnes en surnombre (y compris les bébés) par rapport à la capacité de l'appartement réservé. Nous vous rappelons qu'en vertu du décret 95 949 du 25/08/95 : les couchages en hauteurs (lits superposés) ne conviennent pas à des enfants de moins de 6 ans.

Fun et partage

VIVEZ L'EXPÉRIENCE DE NOS GAMMES !

FUN ET PARTAGE

Ici, place aux loisirs et à l'animation !

- Une animation familiale en journée
- Des clubs enfants par tranche d'âge
- Des animations en soirée
- Des espaces de convivialité pour se rencontrer et échanger

Vacances passion

À PROPOS DES

ANIMATIONS

Nos équipes vous proposeront des activités pour découvrir la région et passer du temps en famille : balades, tournois et jeux en équipes intergénérationnelles pour des moments de partage !

PRINTEMPS et ÉTÉ (pendant les vacances scolaires)

Apéritif d'accueil avec « **éclade de moules** » offerte le dimanche soir
Découverte locale en après midi au départ du village vacances:
Balade à pieds - Découverte du **marais des bris et de la plage de Gatseau**
Balade à pied – Forêt de St trojan, dune et océan
Tournois sportifs (tennis de table, pétanque…)
Course d'orientation axée sur la découverte de notre environnement littoral
Découvertes locales avec participation financière (mais tarification préférentielle).
Journée sur **l'île d'aix** et approche du **fort boyard** commentée en bateau
Sortie **Petit train de Saint trojan**, visite commentée
Soirées animées : ciné Oléron, soirées jeux, blind test, soirées loto, karaoké, spectacle de cirque

COIN DÉTENTE

Salle de jeux, ping pong, boulodrome

Espace jeux enfants

Terrains multisports

Piscine et pataugeoire chauffées*, jeux d'eau

*Réglementation accès piscine : la tenue de bain doit répondre aux règles de sécurité, sanitaires et d'hygiène. Ainsi, les tenues de bain autorisées doivent être conçues pour le milieu aquatique et élaborées afin de se conformer aux normes d'hygiène des piscines. Ces tenues ne doivent pas avoir été portées avant l'accès à la piscine et permettre la prise d'une douche avant le bain.

À PROPOS DES

CLUBS ENFANTS

Animations Enfants/Ados ***Printemps***

(pendant les vacances scolaires)

3/17 ans

Ecole de cirque du lundi au jeudi de 9h30 à 12h30, le vendredi de 17h à 22h pour la répétition finale, mise en costume, maquillage et… Grand spectacle de fin séjour ! Marche sur boule, funambulisme, trapèze, jonglage, trampoline, jonglage et clowneries. (Encadrement par des professionnels du cirque)

Animations Enfants/Ados ***Été***

(pendant les vacances scolaires)

6/10 ans

- **8 demi-journées**
- Activités manuelles et de plein air
- Grands jeux
- Balades et découvertes

11/14 ans

- **8 demi-journées**
- Tournois et défis sportifs
- Découvertes locales
- Ateliers créatifs

15/17 ans

- **3 à 4 rendez-vous chaque semaine** avec leur animateur **pour des activités qu'ils adorent**
- **"Cool zone"** où ils pourront se retrouver quand ils le voudront **pour passer du temps ensemble et partager leur vie d'ados !**

Pour les séjours inférieurs à 7 nuits, les clubs accueillent vos enfants suivant les plannings définis et sous réserve de disponibilité . Dans de rares cas, certaines animations peuvent nécessiter une petite participation financière.

À FAIRE, À VOIR ...

A PROXIMITÉ

LE CHÂTEAU D'OLERON

Sur les pas de Vauban... Le Château d'Oléron offre une très grande richesse patrimoniale et historique. Parmi ses atouts... la Citadelle, un site de visite incontournable pour qui est de passage sur l'île d'Oléron !

LA COTINIERE

La Cotinière est un petit coin de paradis, où il faut bon se prélasser le matin à la fraiche en admirant les pêcheurs dénouer leurs filets. A ne pas rater, la visite de la criée organisée par l'office de tourisme.

LE PORT DES SALINES

Situé sur la commune de Grand-Village-Plage, sur l'île d'Oléron, le Port des Salines, écrin naturel labellisé Echappées Nature, se propose de vous dévoiler l'histoire de la saliculture oléronaise et le savoir-faire du saunier sous de multiples facettes : écomusée, visites commentées, promenade en barque...

FORT BOYARD ET L'ÎLE D'AIX

Partez à la découverte de l'île d'Aix, un joyau préservé de la côte atlantique, et visitez le légendaire Fort Boyard, symbole de l'histoire maritime française. Laissez-vous charmer par les plages idylliques et les paysages naturels de l'île d'Aix.

JOURNÉES DÉCOUVERTES

La Rochelle, Rochefort, Royan... Des sites d'exception aux portes d'Oléron...

LES PLAGES

Découvrez toutes les plages de l'île ici.

Infos Rando Infos Vélo Infos tourisme

Commerces : à 2km, un véhicule reste conseillé
(Privilégiez le vélo ou la marche pour vos "petites courses" de proximité 😉).

Nous vous souhaitons de merveilleuses vacances placées sous le signe de la détente, du plaisir et du partage.
Savourez chaque instant de cette pause bien méritée ! ☀️

À BIENTÔT

MERCI !

Vacances passion
Le coup de cœur !

ENGAGÉ POUR

UN ACCUEIL POUR TOUS

Afin d'assurer une **accessibilité** optimale pour tous nos vacanciers, la plupart des équipements et infrastructures de votre village vacances sont conçus pour permettre une circulation et **un accès facile** Nos **hébergements** offrent une large gamme de choix, **adaptés à différents types de familles et groupes**, tout en garantissant l'accessibilité et le confort de chacun, y compris des **installations PMR** pour les **personnes à mobilité réduite**.

ENGAGÉ POUR UN

TOURISME DURABLE

Votre village Vacances passion « Les Bris » est fortement engagé pour la transition écologique, Il est reconnu pour ses pratiques **éco-responsables** : réduire les déchets, économiser l'eau, limiter l'utilisation de produits chimiques, proposer des animations de découverte et de **sensibilisation à l'environnement**, privilégier les circuits courts dans ses approvisionnements… Eric et son équipe répondront à toutes vos questions sur ce sujet prioritaire !