



Hôtel CIS Paris Kellermann

Paris, Capitale de la France, est considérée comme l'une des plus belles villes du monde. Venez découvrir cette cité chargée d'histoire qui vit et évolue de jours en jours.

BIENVENUE !

> Accueil > Remise des Clés
Hôtel CIS PARIS KELLERMANN
17, boulevard Kellermann -
75013 PARIS
Tél : 01-44-16-37-00 -
Mail : reservation@cisp.fr

Hôtel CIS Paris Kellermann



Cadre de vie

À proximité des transports en commun, cet hôtel, dotée d'un rapport qualité-prix unique est idéalement située pour découvrir Paris pendant vos vacances. Vous rencontrerez une équipe d'accueil agréable, conviviale, maîtrisant plusieurs langues et pouvant vous renseigner sur les ressources et services de la capitale.

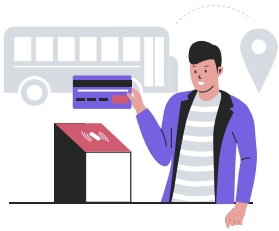

Les accès

Transports en commun :

Métro Ligne 5 et/ou 7 (station Porte d'Italie)

Tramway T3a (station Porte d'Italie)

En voiture :

Proche du périphérique sortir Porte d'Italie

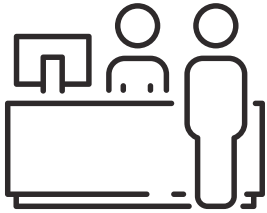

Accueil

Vous êtes attendus le premier jour à partir de 14h00.

La remise des clés le jour de votre départ se fera à 10h00.

En cas d'arrivée tardive, nous vous remercions de bien vouloir prévenir la réception de l'hôtel.

Hôtel CIS Paris Kellermann

Services

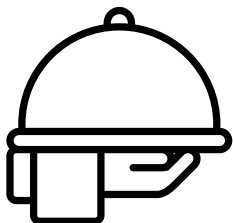

Inclus	Avec participation
Parking	Self-service
Accès Wifi dans les logements	Cafétéria
Le linge de lit et de toilette	Buanderie
Mobilier de bébé : lits de bébé (selon disponibilité - réservation conseillée)	
Ménage quotidien	
Bagagerie	

Hébergement

Toutes les chambres disposent de sanitaires complets et d'une télévision. Laverie à disposition avec participation.

Chambre 2 personnes : chambre avec 2 lits jumeaux ou lit double.

Chambre 3 personnes : chambre avec 2 lits jumeaux et un lit surélevé. (Accessible aux pers. handicapées sur demande, nous consulter).

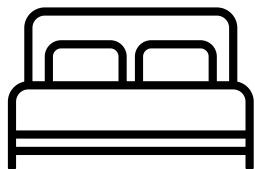

Le prix comprend

- La mise à disposition de l'hébergement du 1er jour 14h au dernier jour 10h00,
- Le linge de lit et de toilette,
- Le petit-déjeuner.

Le prix ne comprend pas

- La taxe de séjour 1€/personne majeure/nuit à régler sur place
- Les services et activités mentionnées avec participation, les dépenses personnelles

Hôtel CIS Paris Kellermann



Restauration

Repas au sein du self-service sans réservation midi et soir.



Équipement de loisirs

Inclus : Libre accès au parc de l'hôtel

Avec participation : Location de Vélib' et Autolib'



Quelques lieux et activités à découvrir !

À voir :

- La Tour Eiffel, l'Arc de Triomphe, le Sacré Coeur, la Cathédrale de Notre-Dame de Paris...
- Les musées : Louvre, Beaubourg, Orsay, Quai Branly, Rodin...
- Le Stade de France, l'Opéra Garnier, le château de Versailles, la Philharmonie de Paris...

Pour les plus jeunes :

- Le musée Grévin,
- La Cité des sciences et de l'industrie, la Cité des enfants,
- Le jardin des plantes,
- Le jardin d'acclimatation,
- Aquaboulevard...



Toutes nos équipes se mobilisent pour que vous passiez un agréable séjour !

Vacances passion

21 rue Saint-Fargeau – CS 72021 - 75989 PARIS CEDEX 20

Inscrit au Registre des Opérateurs de Voyages et Séjours - Certification d'Immatriculation : IM 075 100 379
Agrément national d'organisme de tourisme social et familial n°06.07.04

www.vacances-passion.org